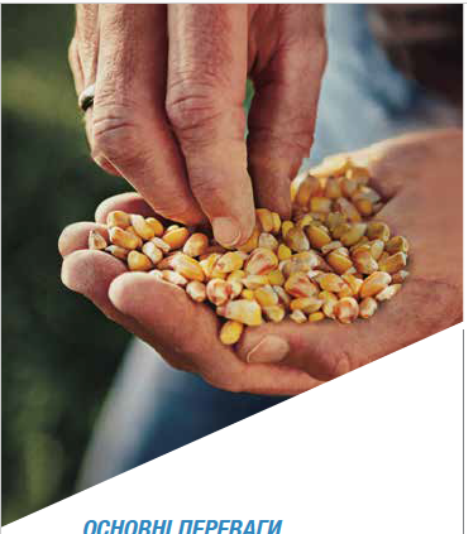

ДКС 3795
Max Yield

ФАО 250

Тип зерна: зубовидний

Група стиглості: середньорання

ОСНОВНІ ПЕРЕВАГИ

- // Високий потенціал урожаю
- // Придатний до вирощування у різних умовах
- // Міцне стебло

ХАРАКТЕРИСТИКА ГІБРИДА

Стабільність та пластичність — 9

Посухостійкість — 8

Початкова енергія росту — 8

Стійкість до фузаріозу стебла/качана — 9

Вологовіддача — 8

Холодостійкість — 8

ГУСТОТА НА ЧАС ЗБИРАННЯ

Посушливі умови
50 000–60 000 шт./га

Умови нестійкого зволоження
60 000–70 000 шт./га

Умови достатнього зволоження
70 000–80 000 шт./га

ПОЗИЦІОНУВАННЯ ГІБРИДА

Зона вирощування: **усі зони**

Рівень мінерального живлення: **середній і високий**

Обробіток ґрунту: **традиційний, мінімальний та No-tillage**

Придатний для **вирощування в монокультурі**

Температура ґрунту в період сівби — **від 8 °С**

Придатний для **тривалого перестоювання**

Можливе **використання на силос**

РЕЗУЛЬТАТИ УРОЖАЙНОСТІ ДКС 3795 MAX YIELD

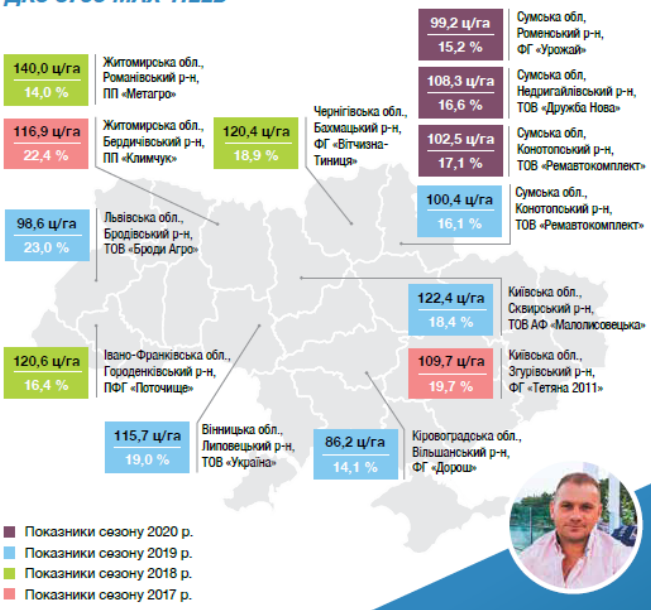

- Показники сезону 2020 р.
- Показники сезону 2019 р.
- Показники сезону 2018 р.
- Показники сезону 2017 р.

Показники врожайності у перерахунку на 14% вологості, ц/га.

Вологість при збиранні, %.

Дані з демопосівів.

Сивогорло Олександр,
Заступник директора, ФГ «Тетяна 2011»
Київська обл., Згурівський р-н

«До ДКС 3795 придивлялися декілька років, тестуючи його при різних умовах живлення, вибору попередника, придатності до мінімального обробітку грунту, та оптимальної густоти для кожного конкретного поля. В 2020 році даний гібрид проявив себе найкраще серед інших гібридів з позиції пластичності та адаптивної стійкості до абіотичних факторів середовища. В результаті ДКС 3795 реалізував свій потенціал на рівні 97ц/га при вологості 16,4%, що на 20ц/га вище, ніж середня врожайність по господарству цього року. Такий результат був досягнутий завдяки господарсько-біологічним властивостям гібриду, а саме: холодостійкості, придатності до мінімального обробітку грунту, жаро-, та посухостійкості. Остання властивість дала можливість отримати крупне, виповнене зерно, яке за своїми параметрам підходило для виробництва крупи».